LE LIVRE
DES ESCALIERS DESIGN

2020/2021

SIBELBOIS

TREPPEN MEISTER®

Sculpter l'espace

LE SUR-MESURE
PAR LA MENUISERIE SIBELBOIS

Menuiserie Sibelbois artisan fabricant, crée des escaliers élégants et innovants. Riches d'une longue expérience, nous sommes portés par la passion du travail bien fait. Lignes contemporaines, gammes exclusives et matériaux nobles sont nos marques de fabrique.

Nous savons réaliser l'escalier de vos envies, adapté à vos goûts, vos besoins et votre budget. Synonyme de nature et de chaleur, nous travaillons le bois sous toutes ses formes, avec l'inox, l'acier, le verre et tant d'autres matériaux de qualité, nous sculpterons votre futur escalier.

Nous sommes l'artisan de votre région, partenaire de Treppenmeister, garantie d'innovation et de qualité. Nous restons à votre écoute pour vous accompagner tout au long de votre projet. Présents de la première à la dernière étape, nous vous apporterons conseil et savoir-faire.

Chaque escalier est une pièce unique, fabriquée entièrement sur mesure dans nos ateliers de Gomery.

Philippe Ska

SIBELBOIS TREPPEN MEISTER®

Sculpter l'espace

TREPPENMEISTER
LEADER DES ESCALIERS DESIGN
INVENTEUR DE L'ESCALIER SUSPENDU

QUAND L'ESCALIER DEVIENT UN ÉLÉMENT À PART ENTIÈRE DE LA DÉCORATION

L'escalier, cet élément central de la maison, peut à lui seul changer radicalement le style d'une pièce et en donner le ton. Encore faut-il savoir choisir avec soin « le » bon escalier, celui qui correspond à l'atmosphère d'un intérieur, qui mettra en valeur l'ambiance d'une pièce tout en étant capable de s'y fondre harmonieusement. En un mot : une création personnalisée, esthétique et fiable dans le temps.

Le livre des escaliers design de Treppenmeister est une véritable mine d'informations pour les maîtres d'œuvre, les constructeurs et les particuliers qui s'intéressent à l'escalier design. De nombreuses photos, beaucoup d'astuces et suggestions garantissent qu'il existe chez nous toujours une possibilité d'escalier quel que soit le style d'intérieur et le niveau d'exigence. Ce livre des escaliers design propose une dizaine de gammes exclusives.

Libre à chacun de trouver la combinaison qui lui convient.

LA SOUPLESSE D'UN RÉSEAU DE PROXIMITÉ

SUR-MESURE - SÉCURITÉ - DESIGN - CONFORT

Ce sont les maître-mots de Treppenmeister qui réunit le plus grand groupement de fabricants d'escaliers en Europe. Depuis plus de 40 ans, Treppenmeister propose un système unique de création et de fabrication d'escaliers, qui englobe un Centre de Recherche et Développement basé en Allemagne, et un réseau de fabricants répartis aux quatre coins de l'Europe, dont une cinquantaine en France et en Belgique. Pour le client, c'est une double garantie : les **dernières technologies de pointe**, associées à une **fabrication artisanale et locale**. Les technologies les plus innovantes sont ainsi associées à un accompagnement optimal (conseil et suivi entièrement personnalisés pour chaque client)

LE MADE IN CHEZ MOI

Grâce à son groupement **d'artisans menuisiers locaux répartis sur tout le territoire**, Treppenmeister garantit à chaque client un accompagnement de tous les instants. De la conception à la pose, le client peut ainsi participer à l'élaboration de son escalier tout au long du processus. Chacun des partenaires Treppenmeister doit répondre à un cahier des charges exigeant et précis, tant en matière de qualité et de stabilité qu'en matière de design. **En s'appuyant à la fois sur la proximité d'un artisan reconnu dans sa région et sur la force d'une marque internationale, Treppenmeister mutualise savoir-faire mais aussi recherche et développement, outils de communication, notoriété.**

Qu'il s'agisse de fabrication ou de rénovation, où que vous habitiez, vous trouverez un artisan Treppenmeister près de chez vous !

SOMMAIRE

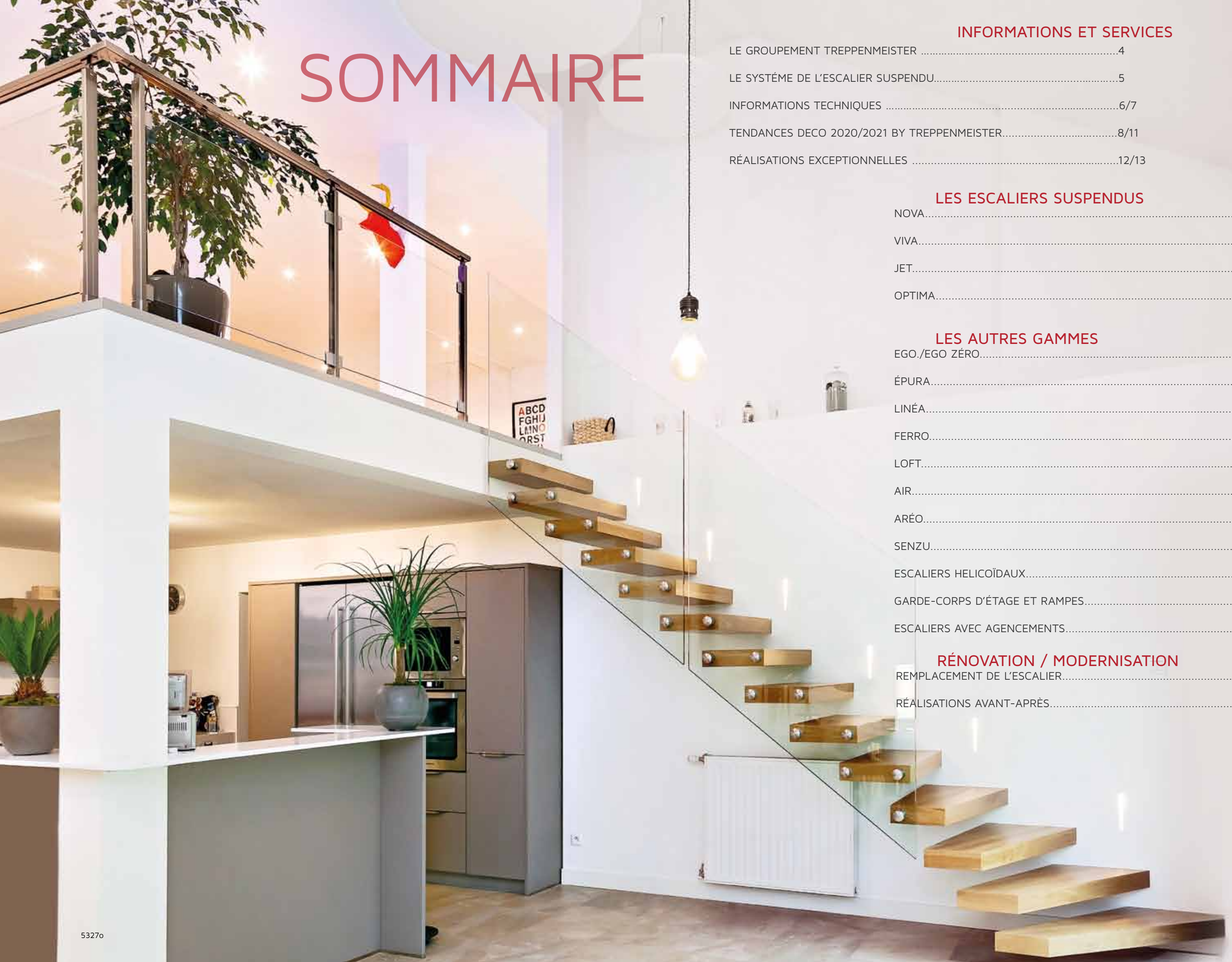

INFORMATIONS ET SERVICES

LE GROUPEMENT TREPPENMEISTER 4

LE SYSTÉME DE L'ESCALIER SUSPENDU....5

INFORMATIONS TECHNIQUES 6/7

TENDANCES DECO 2020/2021 BY TREPPENMEISTER....8/11

RÉALISATIONS EXCEPTIONNELLES 12/13

LES ESCALIERS SUSPENDUS

NOVA....14

VIVA....20

JET....24

OPTIMA....26

LES AUTRES GAMMES

EGO./EGO ZÉRO....28

ÉPURA....32

LINÉA....36

FERRO....40

LOFT....44

AIR....48

ARÉO....50

SENZU....52

ESCALIERS HELICOÏDAUX....54

GARDE-CORPS D'ÉTAGE ET RAMPES....56

ESCALIERS AVEC AGENCEMENTS....60

RÉNOVATION / MODERNISATION

REMPLACEMENT DE L'ESCALIER....64

RÉALISATIONS AVANT-APRÈS....66

5327o

TREPPENMEISTER LEADER DES ESCALIERS DESIGN INVENTEUR DE L'ESCALIER SUSPENDU

HISTORIQUE
Fondé en 1975, Treppenmeister est le plus grand groupement de fabricants d'escaliers en Europe et le leader de son marché en matière d'escaliers suspendus. Il réunit aujourd'hui plus de 100 entreprises indépendantes.
Depuis 1975 plus de 660 000 escaliers Treppenmeister ont été fabriqués.

Situé à Jettingen, en Allemagne, le **Centre de Recherche et Développement** conçoit des escaliers à la pointe de la tendance, grâce à une équipe de designers, de techniciens et de menuisiers. Chaque escalier est testé pour garantir sa résistance à toutes les situations et une utilisation toujours aussi sûre dans le temps. Tous les composants ont été sélectionnés avec soin. Aucun n'est toxique pour l'homme ou son environnement.
Nos créations se suivent mais se ne ressemblent pas. Nous travaillons toujours à l'escalier de demain.

1964 Adolph Bucher crée un nouveau type d'escalier, l'escalier suspendu en bois système Bucher.

1975 Fondation du Groupement Treppenmeister par Adolf Bucher et Roland Koecher.

1981 Treppenmeister obtient la première attestation pour des escaliers portés par la main-courante.

2000 Construction du Centre des partenaires Treppenmeister et du Centre de Recherche et Développement.

2005 Treppenmeister est le premier fabricant d'escaliers à obtenir l'Agrément Technique Européen (norme CE).

2014 50ème anniversaire de l'escalier suspendu système Bucher

2015 40ème anniversaire de Treppenmeister

L'ESCALIER SUSPENDU – UN SYSTÈME INGÉNIEUX

D'OÙ VIENT-IL ? Au départ, il y a l'ingéniosité d'un créateur à l'esprit précurseur : Adolf Bucher. Lassé de retrouver les mêmes escaliers massifs dans tous les intérieurs, il se lance dans la conception d'un système permettant de relier plusieurs étages sans perte de place. En 1964, il crée l'escalier suspendu en bois, qui remporte un succès immédiat avant de devenir le produit phare du groupement Treppenmeister.

LE PRINCIPE DE L'ESCALIER SUSPENDU
Son élégance et sa légèreté reposent sur le principe même de sa construction, un système de fixation qui donne l'impression que l'escalier est posé dans le vide, comme en « lévitation ».
Côté mur, les marches sont directement ancrées dans la maçonnerie par des goujons cachés par des coussinets à isolation phonique. Côté rampe, elles sont suspendues à la main courante par des balustres. Les marches ne sont donc pas encastrées ou posées sur une masse de bois (appelé limon ou crémaillère), mais enchâssées directement au mur.
Ainsi monté, l'escalier, porté par la main courante, semble flotter dans l'espace. Depuis le premier prototype d'escalier suspendu développé il y a 54 ans, les fabricants d'escaliers Treppenmeister offrent une gamme étendue, constamment renouvelée, pour proposer l'excellence de l'escalier suspendu.

674f

674h

674e

SÉCURITÉ | SOLIDITÉ | CONFORT

Chez Treppenmeister, rien n'est laissé au hasard. Tous les escaliers fabriqués par les Créateurs d'escaliers Treppenmeister font l'objet d'une série de tests rigoureux en laboratoire avant d'être diffusés sur le marché. Chaque construction d'escalier et chaque composant sont étudiés dans le moindre détail et subissent de nombreux tests afin de garantir une résistance élevée pour chaque situation prévisible et une utilisation de plusieurs milliers de fois. La preuve ? La durée d'utilisation de l'escalier suspendu est de 50 ans !

Les prototypes sont conçus par nos techniciens et designers, dans notre atelier de Recherche et Développement. La statique de l'escalier est un domaine scientifique particulier trop souvent négligé. Un escalier Treppenmeister est conçu pour absorber l'onde de choc causée par la montée ou descente rapide d'une personne, y compris avec un chargement important. Il faut savoir qu'en descendant l'escalier, l'impact sur la marche de notre poids est multiplié par trois. Et c'est sans compter les vibrations induites qui impactent forcément sur la longévité de l'escalier.

UNE FIABILITÉ CERTIFIÉE

Malgré leur apparente légèreté, les escaliers suspendus sont d'une solidité extrême : chaque marche est testée pour supporter une charge comprise entre 1,6 et 1,9 tonne. Un escalier suspendu Treppenmeister doit pouvoir supporter jusqu'à trois fois la charge attendue ! Gage de cette exigence de qualité et de sécurité, Treppenmeister a été le premier fabricant d'escaliers à obtenir, en 2005, l'Agrément Technique Européen (norme CE). Outre la garantie de stabilité, cette certification implique d'autres paramètres comme la sécurité d'utilisation, l'aspect environnemental, le contrôle permanent des matériaux et de la production. Elle exige également que le personnel participe régulièrement à des cycles de formation, afin de maîtriser parfaitement les dernières techniques de fabrication et de pose.

L'ESCALIER SUSPENDU | UN ESCALIER SILENCIEUX

Le Centre de Recherche et Développement Treppenmeister dispose d'un laboratoire d'essai unique dédié aux innovations dans le domaine acoustique. De nouveaux matériaux sont régulièrement testés afin de diminuer la nuisance sonore causée par les bruits de pas sur les escaliers. Grâce à cette expertise, les escaliers suspendus Treppenmeister disposent d'une caractéristique toute particulière : les goujons en acier, montés sur des coussinets isolants en caoutchouc élastomère, étouffent les bruits de pas et autres grincements.

L'ENVIRONNEMENT : UN BIEN COMMUN

La conception même des escaliers de la gamme Treppenmeister constitue un acte responsable pour le bien être des utilisateurs et la longévité des produits. L'analyse du cycle de vie de nos escaliers met en évidence l'atout que représente l'utilisation majeure du bois, ressource naturelle par excellence. Selon les modèles et désidératas des clients, la grande majorité des essences de bois sont de pays. Mais Treppenmeister est attentif non seulement à l'utilisation des matières premières, il l'est également à celle des produits de finition et la mise en œuvre de ses escaliers. L'utilisation d'huiles, de produits à phase aqueuse etc. Autant d'éléments maitrisés techniquement pour un meilleur respect de l'environnement. Pour nos partenaires, plus que de le dire, l'important c'est l'action !

DÉVELOPPEMENT DURABLE

Quand on parle de développement durable, on valorise le plus souvent l'impact des produits sur l'environnement. C'est au cœur des process et de la démarche créative des escaliers Treppenmeister. Avantage non négligeable et inédit dans le domaine de l'escalier, tous les éléments sont démontables ! On peut donc changer une marche endommagée sans difficultés aucune ! Qui dit durable dit longévité. Les escaliers Treppenmeister sont conçus pour durer ! Nous testons chaque nouvelle création dans les conditions d'utilisation par une famille de 4 à 6 personnes pendant 50 ans ! Fabrication locale, au plus près des clients, développement des entreprises dans les territoires, pérennisation et création d'emplois. Le développement durable ? Une réalité chez les partenaires Treppenmeister !

TENDANCES DÉCO 2020/2021 BY TREPPENMEISTER

L'escalier est un élément phare de la maison. C'est autour de lui que se font les choix de décoration. C'est pourquoi, **Treppenmeister,** inventeur de l'escalier suspendu et leader de l'escalier design, a toujours marié fonction, sécurité, confort et esthétique.
Pour ce groupement de passionnés, l'escalier doit être une source d'inspiration, un point fort dans un intérieur. Avec ses modèles sur mesure, légers, sobres ou spectaculaires, Treppenmeister, est un véritable insuffleur de styles.

Que l'on aime **l'esprit contemporain,** que l'on cultive un penchant pour **le classique chic,** que l'on fasse revivre les époques dans un **esprit vintage** ou que l'on préfère une atmosphère dans l'ambiance **industrielle, atelier,** Treppenmeister propose l'escalier qui s'intègre parfaitement dans votre univers. Mieux ! Treppenmeister conçoit des escaliers qui boostent la créativité, déclenchent les envies, révèlent les bonnes idées...
Avec les escaliers Treppenmeister, la révolution Déco est en marche !

INDÉMODABLES : LE CLAN DES CLASSIQUES CHICS

Puisez dans les références du passé en y associant des meubles de style au lignes sobres et élégantes à des plus contemporains dont la simplicité des lignes droites viendra apporter l'équilibre nécessaire à une belle harmonie de votre intérieur. C'est un savant dosage entre le chic précieux des objets d'art et le minimalisme de nos intérieurs aujourd'hui.
On peut donc miser sur le choix de matériaux nobles, la mise en valeur du savoir-faire artisanal, la texture des éléments de décoration et les couleurs plutôt chaudes.
L'objectif est de recréer un espace authentique dans lequel on se sent bien.

Les escaliers qui donnent le ton... CLASSIQUE CHIC

Viva ou Nova :
Héritières du savoir-faire des maîtres artisans créateurs d'escaliers Treppenmeister, les gammes Nova et Viva représentent l'essence même de ce qu'est l'escalier suspendu dans sa conception. Alliance de la tradition et de l'innovation, c'est la légèreté et le gain de luminosité qui priment tout en conférant à ces escaliers, une solidité et un confort absolus sans les inconvénients des escaliers d'antan, à savoir le grincement. La qualité des matériaux, le style épuré, les lignes sobres et équilibrées donneront à votre intérieur la personnalité que vous attendez.

Èpura :
Avec Èpura, concevez en toute liberté votre escalier pour un intérieur qui utilise les codes du passé par la qualité des matériaux valorisée avec l'épaisseur des marches et les essences de bois utilisées tout en apportant une touche contemporaine grâce à la finesse de la main courante. Parfait pour le métissage des styles cet escalier autoporteur s'adapte ainsi aux différentes architectures intérieures.

Senzu :
Le bien être dans votre intérieur, passe aussi par le confort d'utilisation de votre escalier. Ceux qui aiment les textures qui magnifient la qualité des matériaux vont adorer Senzu. Les marches de cet escalier breveté agissent sur les terminaisons nerveuses de votre voûte plantaire pour notamment vous apporter une sensation de bien être améliorée.
Plus on l'utilise, mieux on se sent. Vous avez dit unique ?

VINTAGE : L'ART DE FAIRE REVIVRE LE PASSÉ ET SE DÉMARQUER

C'est LA grande tendance du moment. Avec elle les vieux objets, retrouvent une nouvelle vie, le plus souvent dans des fonctions détournées de ce pourquoi ils ont été conçus au départ. L'esprit vintage, puisque c'est bien de cela dont il faut parler, laisse libre court à votre créativité, apporte de l'originalité, une véritable singularité à votre intérieur qui vit et raconte une histoire. Ici on se sent bien, les couleurs pastel dominantes procurent calme et sérénité quand les objets nous transportent et que le beau va de pair avec l'utile et l'économique.

Les escaliers qui donnent le ton... VINTAGE

Nova :
L'escalier le plus plébiscité par nos clients, Nova est aujourd'hui la synthèse du savoir-faire des artisans créateurs d'escaliers Treppenmeister. Il permet d'accompagner sans difficultés le métissage des styles de votre intérieur en toute légèreté et simplicité. Fonctionnel, son style aérien s'intègre donc parfaitement dans un décor aux détails cosy et tout naturellement dans une ambiance vintage. Le gain de place sous l'escalier vous permettra pourquoi pas d'y intégrer des objets insolites et de les magnifier !

Viva Jet :
Le propre de l'esprit vintage, c'est aussi ce mélange de classique et d'intemporel que vous retrouverez dans l'escalier Jet. Le mix des matériaux se joue des époques et l'alliance de l'inox en toute finesse associée à la chaleur des marches en bois vous permettront d'aménager votre intérieur dans un esprit chic et audacieux à la fois.

Ego Zéro :
Recommandé par les professionnels et produit de l'année 2017, Ego Zéro est la représentation de ce qui se fait de mieux en légèreté. Ses marches particulièrement fines pour un escalier de ce type, déclinées dans les essences de bois de votre choix, semblent flotter dans l'espace. Associé avec un garde-corps transparent, quasiment invisible, il assure en toute discrétion une utilisation totalement sécurisée. Un véritable atout charme dans votre intérieur.

LE STYLE INDUSTRIEL : OU QUAND NOS ATELIERS ENTRENT DANS LES INTÉRIEURS

Inspiré par l'ambiance et l'architecture des usines, le style industriel fait renaître dans vos intérieurs toute l'atmosphère de l'esprit atelier. On aime les grands espaces et les pièces sont plutôt ouvertes. Les matériaux sont robustes, de manière à résister à l'épreuve des sollicitations quotidiennes et donc du temps. On retrouve de base le métal et le bois associés et le plus souvent d'un aspect brut. Le sol est en béton ou en parquet de bois dur quand les murs sont en brique. Les couleurs de prédilection sont le noir, le gris, le brun et des tonalités de rouge (rappel de la brique). Pour ne pas vous retrouvez dans un intérieur froid et austère ; pour un esprit Loft dans lequel il fait bon vivre favoriser la lumière et l'espace est essentiel. C'est la raison majeure de l'engouement actuel pour les verrières.

Les escaliers qui donnent le ton... INDUSTRIEL

Loft :
Comme son nom l'indique, l'escalier Loft a tout du style industriel. Il associe des matériaux aussi variés que l'acier, le bois, le verre ou encore des composites très résistants. Loft, c'est l'escalier qui rappelle les ateliers d'antan avec ce petit twist qui fait de lui un modèle totalement dans l'ère du temps.

Aréo :
Cette exclusivité mondiale permet marier des effets de matières et sensation d'absolue légèreté. La structure unique de ses marches rappelle la pierre de lave : un effet obtenu grâce à une fonte d'aluminium issue de la récupération de blocs de métal en fusion. On la sublime selon ses goûts, avec un garde-corps en verre ou en métal. Résultat, un modèle hors normes où détails bruts et lignes raffinées se marient parfaitement.

Air :
Très tendance, ses marches en tôle fine habillées d'une lame de bois extra fine, son limon ou sa crémaillère en acier ou bien encore en suspendu avec son garde-corps type Nova, Air se décline à souhait pour associer les matériaux et vous apporter confort et bien-être. Cette configuration d'escalier vous permettra de composer votre intérieur dans un esprit industriel avec encore plus d'espace et de luminosité. Tous les ingrédients sont réunis pour que vous vous sentiez bien chez vous.

LE STYLE CONTEMPORAIN : DANS L' AIR DU TEMPS

Être dans l'air du temps, c'est par définition être à la mode. Concrètement, qu'est-ce que cela veut bien dire en termes d'aménagement intérieur et de décoration.
Décryptage en quelque mots du style contemporain :
Des lignes et des formes épurées, on fait simple et sobre. Les couleurs se jouent de la lumière dans les pièces et viennent réchauffer l'atmosphère tout en mettant en valeur les meubles et objets qui sont le plus souvent dépouillés et utiles. Confort, fonctionnalité, esthétique et pratique sont les maîtres mots qui définissent le mieux l'esprit du contemporain. Du côté des matériaux, ce style fait la part belle aux innovations tout en privilégiant les matières naturelles. Il s'agit de retrouver le sens des choses dans un intérieur qui se veut simple, chaleureux, ergonomique et convivial.

Les escaliers qui donnent le ton... CONTEMPORAIN

Ego :
Débarrassé de tous les éléments annexes, Ego semble en lévitation. Sobres et rassurantes, ses marches déclinées dans différentes essences de bois et finitions possibles semblent grimper comme par magie le long des murs. Une façon d'associer la sobriété à un effet spectaculaire. Un escalier dans l'air du temps qui saura se jouer de l'évolution et des années qui passent.

Ferro :
Un escalier aux lignes simples, aériennes et symétriques, Ferro est la représentation parfaite de l'esprit contemporain. Il associe le métal et le bois en toute discrétion en privilégiant l'utile et l'agréable. Il offre la possibilité de jouer avec les couleurs et les matériaux. Garde-corps verre ou métal, vous avez le choix. Le gain de luminosité et de confort font de cet escalier la pièce maîtresse d'un intérieur épuré et convivial et dans son époque.

Linéa :
Un escalier aux matériaux naturels et rassurants combiné à un design aux lignes graphiques et épurées, semblant défier l'apesanteur. Un condensé d'innovation au service du beau et de l'utile, l'escalier Linéa a tout pour séduire les inconditionnels de l'esprit contemporain. Produit recommandé par les professionnels en 2019, cet escalier autoporteur apportera à votre intérieur chaleur convivialité et confort. Quand le beau rejoint la simplicité et le fonctionnel. Vous êtes bien chez vous !

Le client, propriétaire d'un magasin de vêtements, souhaitait donner à son local, une ambiance de décoration d'inspiration « industrielle ».
Nous avons proposé de réaliser un escalier de type Ferro associant la chaleur du bois avec du métal d'aspect vieilli. Les marches ont été réalisées en chêne avec une finition sablée. Les parties métalliques ont été laissées brutes, d'aspect rouillé et partiellement cirées.

Tout simplement monumental !
Cet escalier superposé sur trois étages représente parfaitement l'atmosphère des lieux: privilégier l'authentique avec des marche en chêne naturel et de l'acier noir pour les limons et balustres. La main courante chêne vient couronner le tout en toute simplicité. Les courbes sont harmonieuses et démontrent s'il en est besoin; le savoir faire du maître escaliéteur, créateur d'escaliers. Le plus, l'utilisation des techniques Treppenmeister avec les coussinets côté mur qui allègent et permettent un escalier plus silencieux et qui ne grince pas.
Du grand art !!

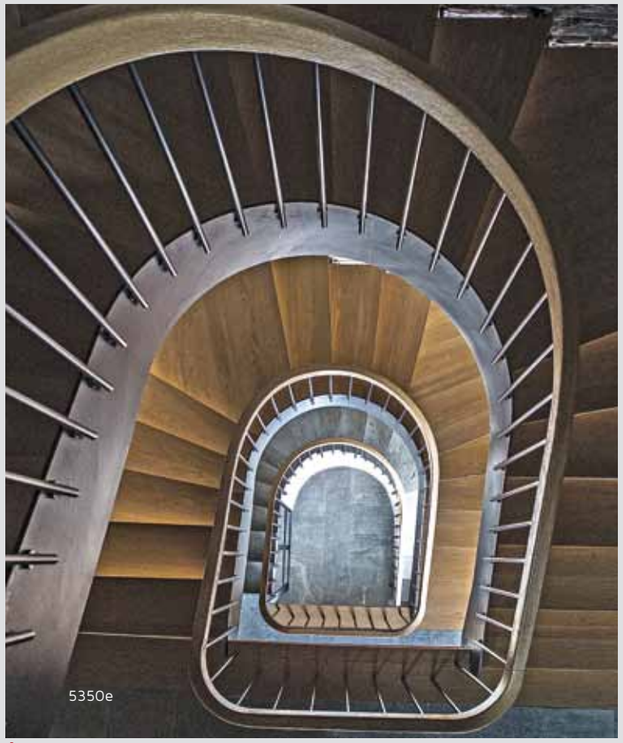

Réalisations exceptionnelles

Des escaliers pour toutes les envies

A chaque destination d'un escalier, une problématique différente. C'est notre métier que de trouver les solutions techniques adaptées à chacune des situations, tout en respectant le souhait du client. C'est la raison pour laquelle, de nombreux architectes, décorateurs et autres prescripteurs sollicitent les partenaires Treppenmeister. La qualité des réalisations en dit plus que tout…

Magistral !
Pour notre client, c'était une pièce maîtresse qui devait passer au dessus de la piscine pour desservir chacun des côtés de la mezzanine. Un escalier à double révolution et dans un espace sensible (humidité forte) . Il faut donc trouver l'artisan capable de relever ce défi technique et esthétique. Quatre années plus tard, un artisan créateur d'escaliers Treppenmeister s'installe dans la région et répond présent. L'escalier est en Niangon (un bois exotique) , les gardes corps en inox spécial pour les milieux humides et les marches avec l'usinage SENZU (breveté) sont antidérapantes. Le résultat se passe de commentaires !

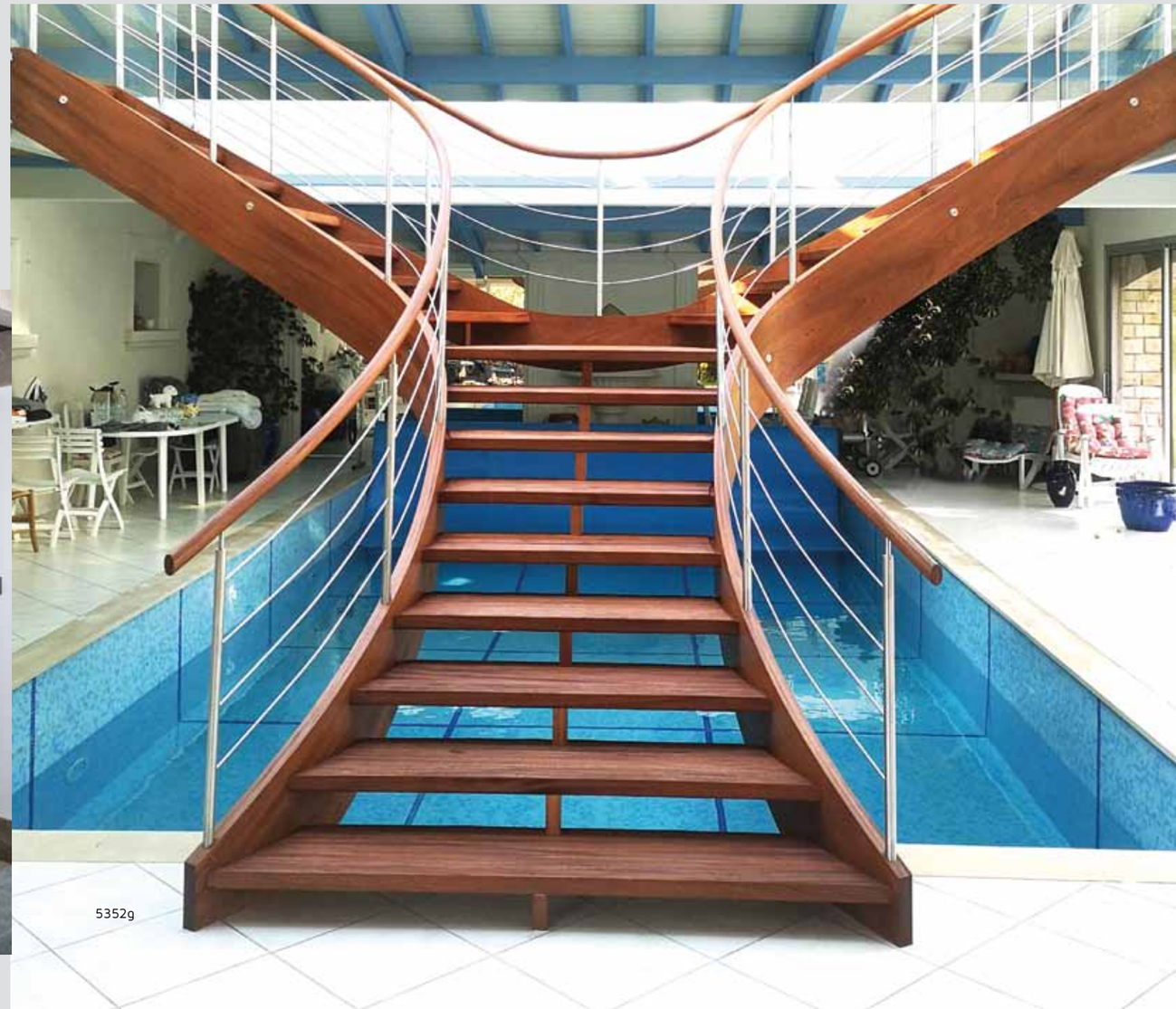

5341

Gamme NOVA

Fonctionnelle et design

L'escalier Nova est devenu la référence en termes d'escalier suspendu.
Aujourd'hui, c'est l'un des modèles les plus appréciés des inconditionnels du design.
Nova parvient à combiner les formes contemporaines aux structures allégées.

5364

5157b

CARACTÉRISTIQUES :

Escalier sur mesure, totalement personnalisable.
Quelle que soit sa forme, l'escalier Nova s'inscrit dans la tradition du concept d'escaliers suspendus dont Treppenmeister est l'inventeur :

- Marches en bois massif au choix, tel que Hêtre, Chêne, Frêne et suspendues à la main courante
- Mains courantes porteuses en bois massif, droites ou courbes selon la configuration et les choix esthétiques.
- Balustres métal en acier inoxydable. Pose alternée pour un nombre minimisé.
- Lisses fixées par des liens ou traversant les balustres (garde-corps en bastingage)
- Entretoises acier inoxydable
- Fixation côté mur par gougeons avec coussinet permettant souplesse et acoustique améliorées
- Finition vernis, huilées à définir avec notre technicien
- Assemblage poteau et main courante à coupe d'onglet et becquet dans les angles.

5424

5418

Gamme NOVA

Fonctionnelle et design

L'association de bois nobles et d'acier inoxydable confère à l'escalier, à la fois, des lignes pures, une sécurité optimale et un aménagement d'espace élégant.

Gamme NOVA

Fonctionnelle et design

En apportant équilibre et confort, l'escalier Nova donne une âme et un caractère atypiques à la pièce à vivre.

5161a

Gamme VIVA

L'harmonie parfaite

L'escalier Viva est l'héritier du fameux système Bucher. Il est idéal pour jouer de toutes les combinaisons de matériaux. Simple et aérien, il se joue de la lumière.

CARACTÉRISTIQUES :

Escalier sur mesure, totalement personnalisable.
Quelle que soit sa forme, l'escalier Viva est conçu selon le fameux système Bucher qui lui confère de nombreuses combinaisons possibles :

- Marches en bois massif au choix, tel que Hêtre, Chêne, Frêne et suspendues à la main courante
- Mains courantes porteuses en bois massif, droites ou courbes selon la configuration et les choix esthétiques
- Assemblage poteau et main courante à coupe d'onglet et becquet dans les angles
- Balustres métal en acier inoxydable. Pose sur chaque marche
- Entretoises acier inoxydable
- Fixation côté mur par gougeons avec coussinet permettant souplesse et acoustique améliorées
- Finition vernis, huilées à définir avec notre technicien

Gamme VIVA

L'harmonie parfaite

L'escalier Viva s'affranchit des structures traditionnelles, il habille l'espace en toute légèreté pour privilégier clarté, espace et élégance.

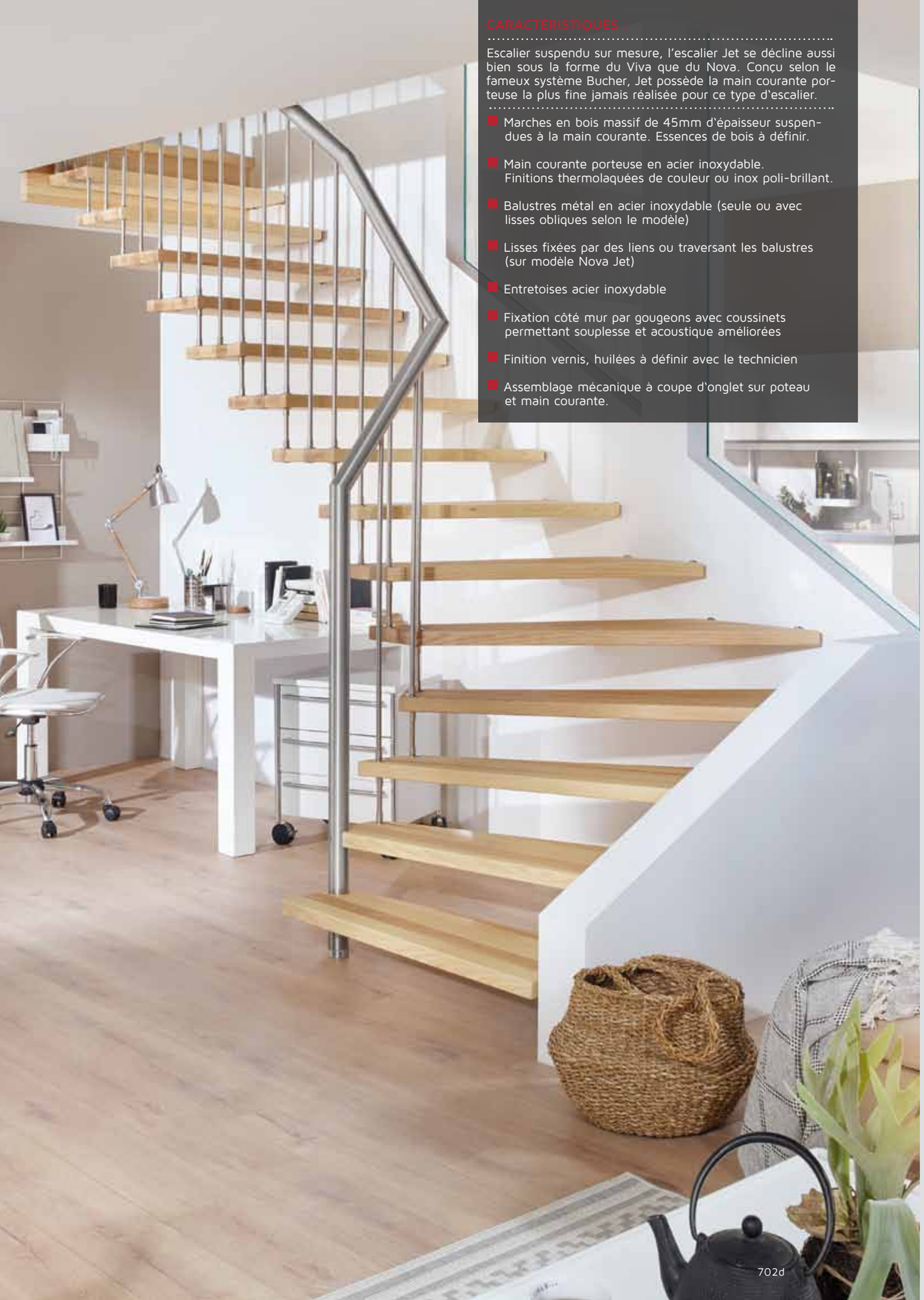

CARACTÉRISTIQUES :

Escalier suspendu sur mesure, l'escalier Jet se décline aussi bien sous la forme du Viva que du Nova. Conçu selon le fameux système Bucher, Jet possède la main courante porteuse la plus fine jamais réalisée pour ce type d'escalier.

- Marches en bois massif de 45mm d'épaisseur suspendues à la main courante. Essences de bois à définir.
- Main courante porteuse en acier inoxydable. Finitions thermolaquées de couleur ou inox poli-brillant.
- Balustres métal en acier inoxydable (seule ou avec lisses obliques selon le modèle)
- Lisses fixées par des liens ou traversant les balustres (sur modèle Nova Jet)
- Entretoises acier inoxydable
- Fixation côté mur par gougeons avec coussinets permettant souplesse et acoustique améliorées
- Finition vernis, huilées à définir avec le technicien
- Assemblage mécanique à coupe d'onglet sur poteau et main courante.

Gamme JET

La légèreté en toute simplicité

Dans la famille des escaliers suspendus, Jet, le dernier né a relevé le défi d'affiner la main courante au maximum de ce qu'il était possible. Ainsi conçu il surprend par la finesse de ses lignes et la légèreté de sa structure . Avec Jet, les multiples solutions de finition et de matériaux rendront votre intérieur unique.

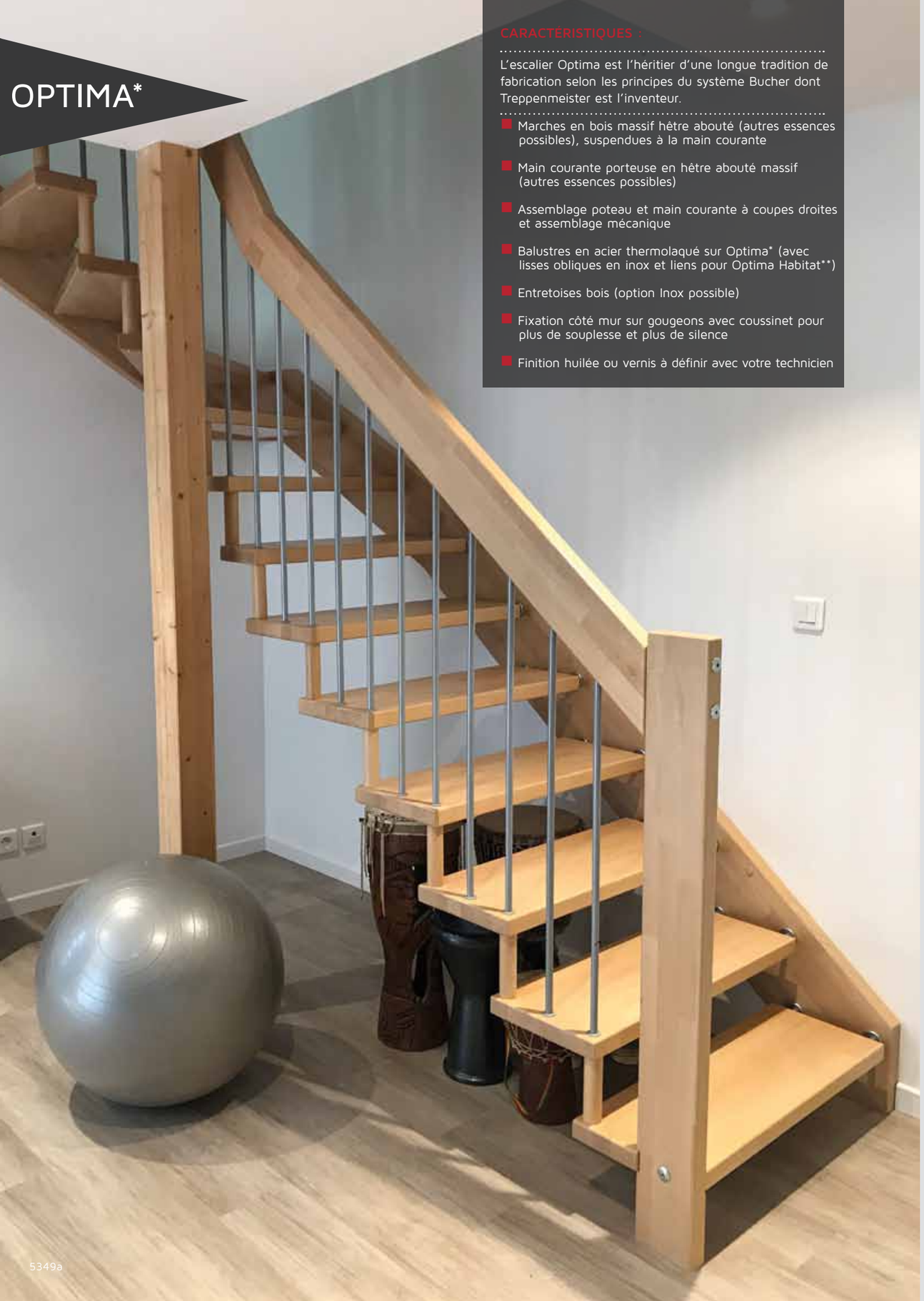

5349a

CARACTÉRISTIQUES :

L'escalier Optima est l'héritier d'une longue tradition de fabrication selon les principes du système Bucher dont Treppenmeister est l'inventeur.

- Marches en bois massif hêtre abouté (autres essences possibles), suspendues à la main courante
- Main courante porteuse en hêtre abouté massif (autres essences possibles)
- Assemblage poteau et main courante à coupes droites et assemblage mécanique
- Balustres en acier thermolaqué sur Optima* (avec lisses obliques en inox et liens pour Optima Habitat**)
- Entretoises bois (option Inox possible)
- Fixation côté mur sur gougeons avec coussinet pour plus de souplesse et plus de silence
- Finition huilée ou vernis à définir avec votre technicien

5325a

5342c

Gamme OPTIMA

Elégante et fonctionnelle

Idéal pour les amoureux du design en recherche de simplicité et de sobriété, l'escalier Optima* ou Optima Habitat** offre de multiples combinaisons, pour une fabrication sur mesure dans un budget optimisé.

5347f

5327a

CARACTÉRISTIQUES :

Escalier autoporteur, sur mesure et personnalisable. L'escalier Ego/Ego Zéro est l'aboutissement d'un long travail qui a permis de débarrasser la structure de tous les éléments annexes.

- Marches en bois massif assemblées pour permettre d'enrober la structure porteuse. Epaisseur des marches de 65 à 120mm selon la configuration
- Structure sur console dans un mur plein ou structure métal en cloison de séparation
- Variantes de garde-corps le plus souvent en verre, mais possibilités en métal avec bastingage, avec balustres ; avec panneaux pleins décoratifs (tôle perforée, polycarbonate....) etc.
- Finition vernis, huilées à définir avec notre technicien

5315a

648a

Gamme EGO / EGO ZÉRO

L'escalier au rendu spectaculaire

Cet escalier autoporteur fait partie des incontournables. Souvent imité, jamais égalé, les créateurs d'escaliers Treppenmeister y ont concentré tout leur savoir-faire de technologie et leur connaissance de la statique.

Gamme EGO / EGO ZÉRO

Le design à l'état pur

EGO ZÉRO, plébiscité par les professionnels, médaille d'or dans la catégorie aménagements intérieurs, cet escalier se veut d'un design le plus minimaliste possible. Les marches grimpent le long du mur et semblent léviter dans l'air.

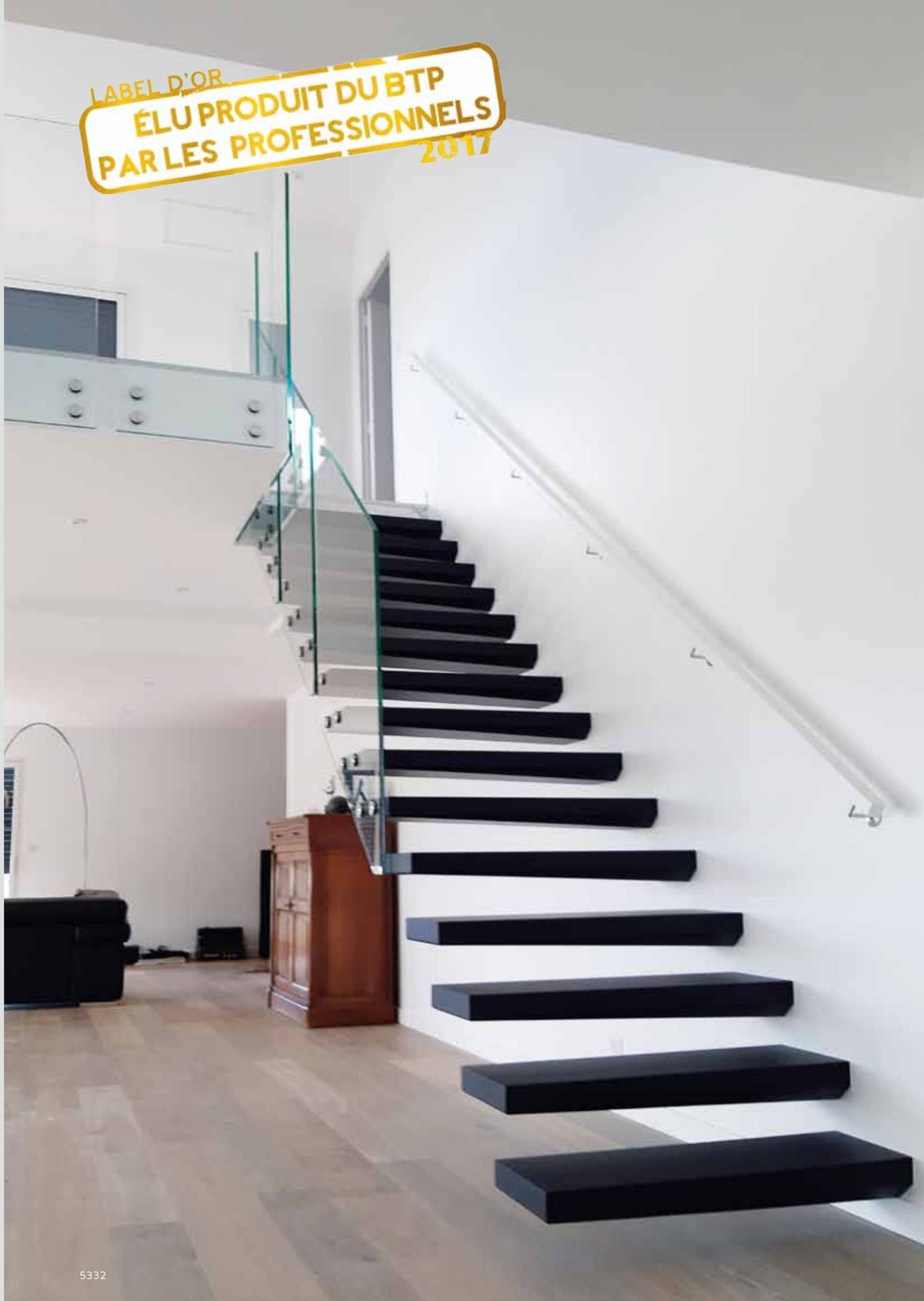

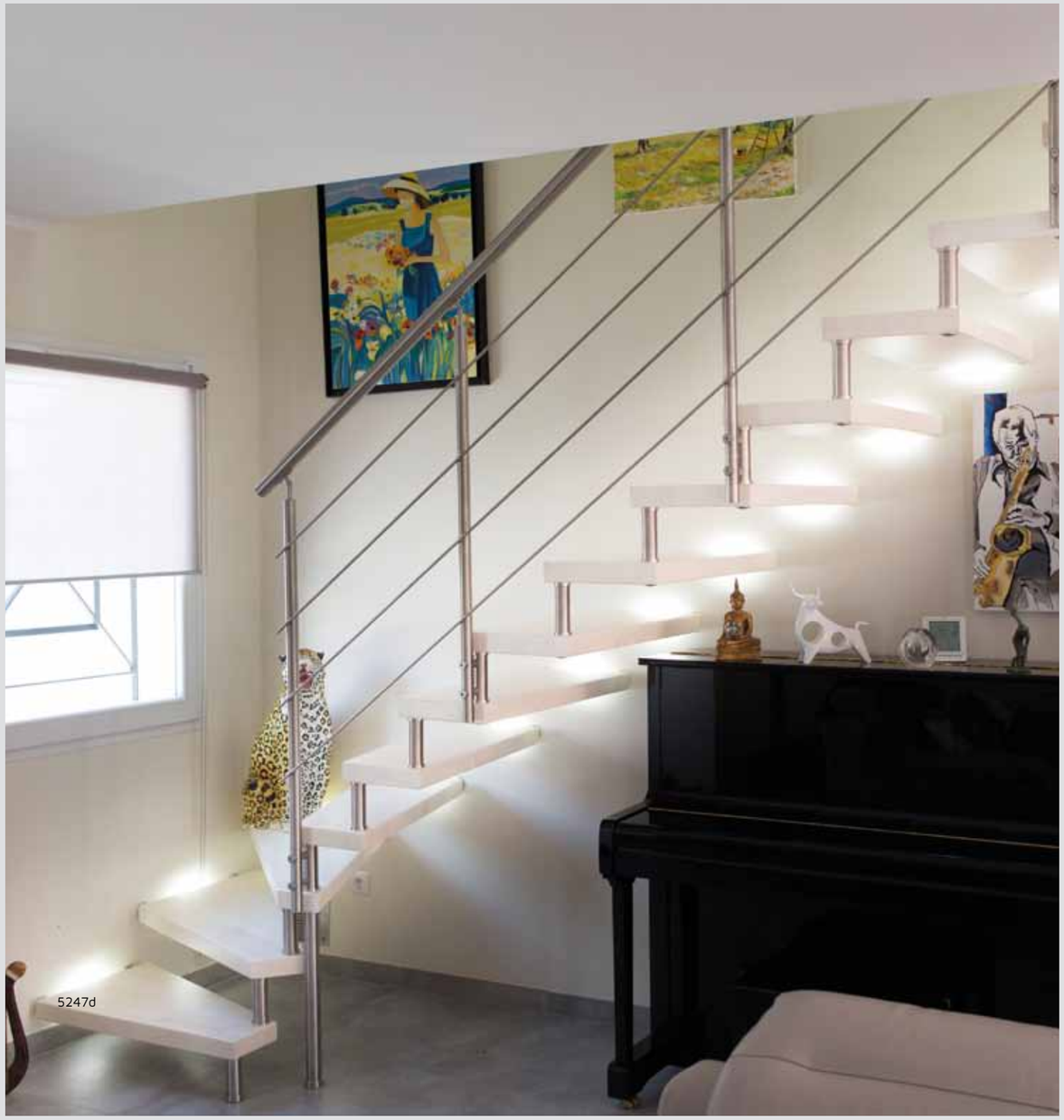

Gamme ÉPURA

Aérienne et moderne

Avec la gamme ÉPURA la liberté de conception est unique. Elle a été conçue pour tous ceux qui apprécient les structures légères et l'architecture moderne.

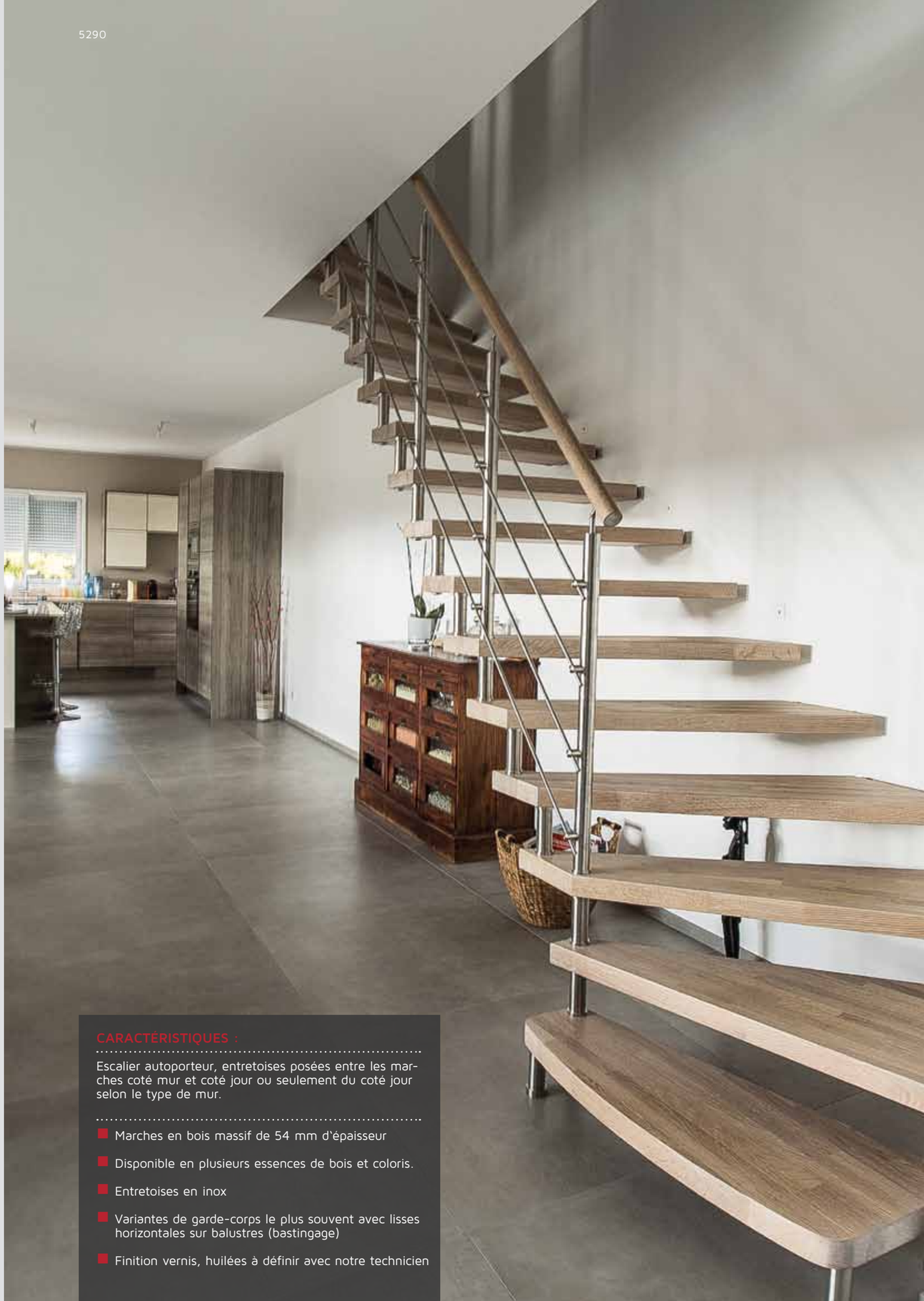

CARACTÉRISTIQUES :

Escalier autoporteur, entretoises posées entre les marches coté mur et coté jour ou seulement du coté jour selon le type de mur.

- Marches en bois massif de 54 mm d'épaisseur
- Disponible en plusieurs essences de bois et coloris.
- Entretoises en inox
- Variantes de garde-corps le plus souvent avec lisses horizontales sur balustres (bastingage)
- Finition vernis, huilées à définir avec notre technicien

5215c

5215

5244

Gamme ÉPURA

Aérienne et moderne

Épura surprend par la finesse de ses lignes et par la légèreté de sa structure. Cet escalier autoporteur s'adapte aux différentes architectures intérieures. Son système astucieux lui permet de conjuguer sécurité, stabilité et esthétique.
Les marches sont fixées au niveau du mur et reliées, côté jour, par des entretoises. On peut choisir un garde-corps plus ou moins fin selon ses souhaits.

CARACTÉRISTIQUES :

Escalier autoporteur ou suspendu avec marches et contremarches sur mesure totalement personnalisable.

- Marches et contremarches en bois massif dans la même essence de bois
- Beaucoup de variantes de garde-corps : en bois, verre ou inox.
- Les marches et contremarches sont disponibles en plusieurs teintes et essences de bois
- Finition vernis, huilées à définir avec notre technicien

RECOMMANDÉ PAR LES PROFESSIONNELS DU BTP 2019

689d

5237a

Gamme LINÉA

Pure et essentielle

L'escalier LINÉA va à l'essentiel. Certains éléments ont été supprimés pour ne garder que les pièces maîtresses. Le résultat est des plus esthétiques : marches et contremarches forment un ensemble très harmonieux.

5338

Gamme LINÉA

Pure et essentielle

Telle une sculpture, cet escalier habille l'intérieur avec discrétion et élégance.

RECOMMANDÉ PAR LES PROFESSIONNELS DU BTP 2019

652a

CARACTÉRISTIQUES :

Escalier avec limon métal découpé, sur mesure et personnalisable. L'escalier Ferro est la représentation parfaite d'un savoir-faire, qui s'affranchit des codes habituels pour plus de qualité, d'esthétisme et de sécurité.

- Marches en bois massif au choix avec fixation mécanique très discrète (pas d'équerres métal visibles en dessous)
- Sans contremarches
- Limon en acier conçu et fabriqué sur mesure (il peut prendre plusieurs formes, selon la particularité de l'escalier)
- Main courante en bois laquée ou en inox de forme ronde ou carrée
- Variantes de garde-corps le plus souvent avec lisses horizontales sur balustres (bastingage), possibilités de panneaux de verre feuilleté
- Finition vernis, huilées à définir avec notre technicien

691b

5245b

5271

Gamme FERRO

Epurée et design

Les lignes sobres et aériennes de l'escalier Ferro invitent à jouer avec les couleurs. Grace à lui, réinventez votre intérieur en toute simplicité.

5324

Gamme FERRO

Sobre et légère

Le mariage harmonieux des matériaux, en toute simplicité permet de varier les plaisirs pour des combinaisons originales et très tendance.

5025

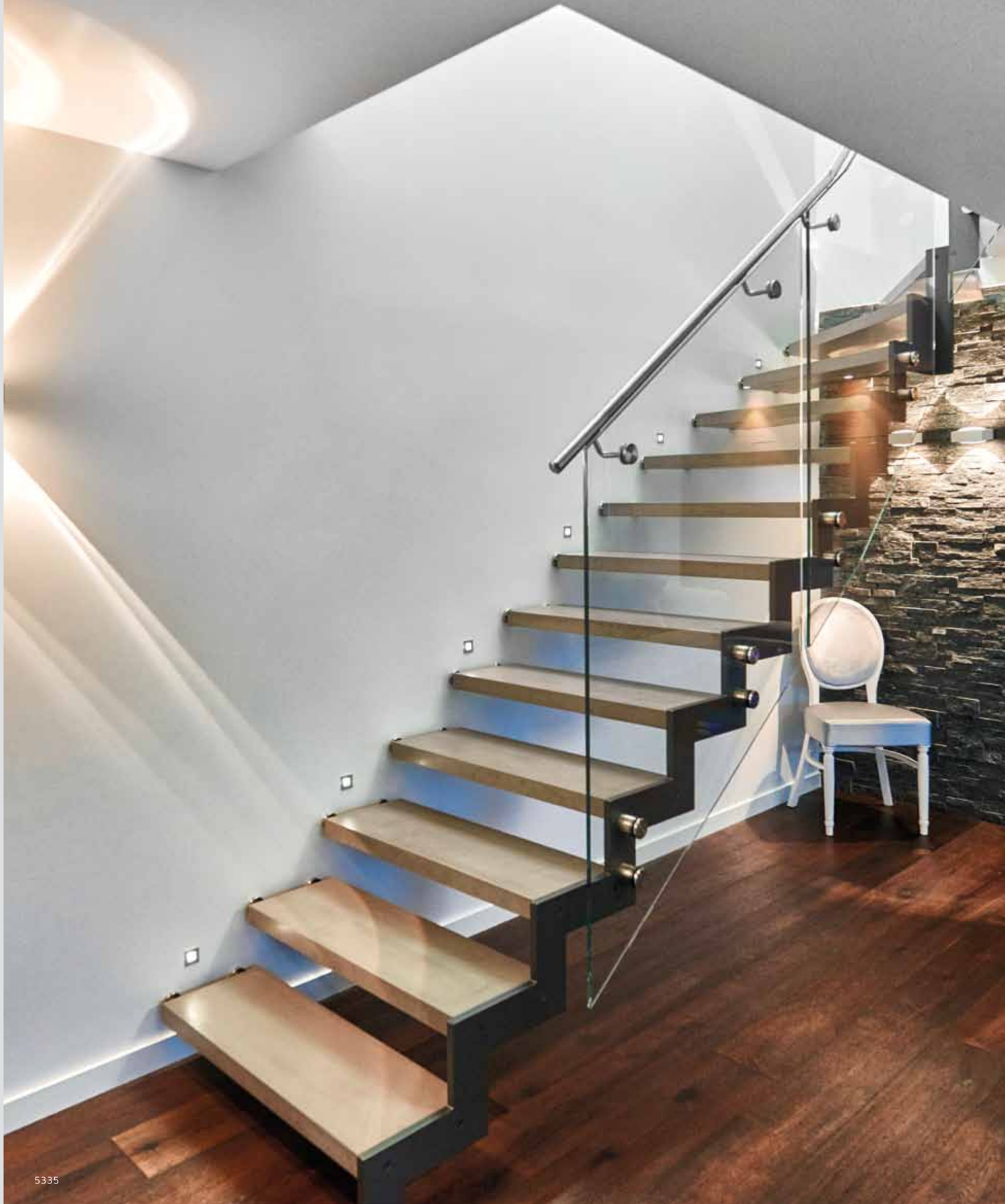
5335

677a

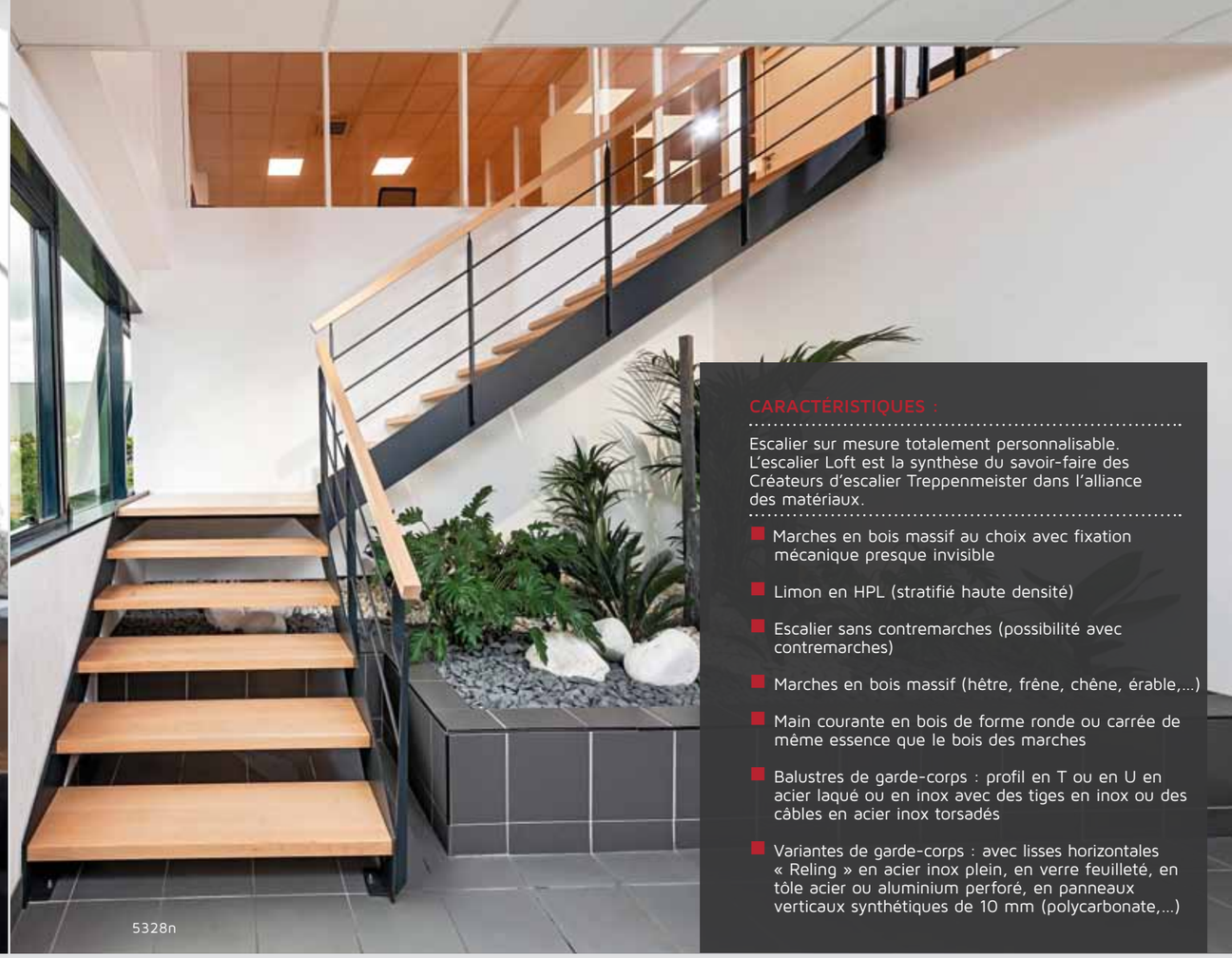
5328n

CARACTÉRISTIQUES :

Escalier sur mesure totalement personnalisable. L'escalier Loft est la synthèse du savoir-faire des Créateurs d'escalier Treppenmeister dans l'alliance des matériaux.

- Marches en bois massif au choix avec fixation mécanique presque invisible
- Limon en HPL (stratifié haute densité)
- Escalier sans contremarches (possibilité avec contremarches)
- Marches en bois massif (hêtre, frêne, chêne, érable,...)
- Main courante en bois de forme ronde ou carrée de même essence que le bois des marches
- Balustres de garde-corps : profil en T ou en U en acier laqué ou en inox avec des tiges en inox ou des câbles en acier inox torsadés
- Variantes de garde-corps : avec lisses horizontales « Reling » en acier inox plein, en verre feuilleté, en tôle acier ou aluminium perforé, en panneaux verticaux synthétiques de 10 mm (polycarbonate,...)

5339

5340

Gamme LOFT

L'esprit industriel

En associant l'acier, le bois, le verre et des matériaux composites, très résistants, cet escalier donne un nouveau souffle au style industriel très prisé depuis quelques années.

693b

5212e

5225h

Gamme LOFT

L'esprit industriel

L'escalier Loft possède toutes les caractéristiques recherchées en termes de design pour ce style tout en bénéficiant du savoir-faire des fabricants Treppenmeister qui l'ont conçu pour plus de confort, de silence et de sécurité dans l'habitat contemporain.

5246

CARACTÉRISTIQUES :

Escalier sur mesure en acier à limon crémaillère ou en suspendu (type Nova ou Viva). Marches extra fines mixtes acier et bois. Plusieurs essences de bois possibles.

- Marches d'épaisseur 25 mm mixte bois et métal (bois collé sur plaque métal)
- Fixation dans le mur par goujons et coussinet (plus souple et silencieux)
- Différentes variantes de gardes corps : bois, verre , inox ...
- Finition à déterminer avec le technicien

5217b

682a

682j

Gamme AIR

Construction filigrane en acier et bois

L'escalier Air, c'est encore plus de légèreté et de luminosité. Avec Air, Les créateurs d'escaliers Treppenmeister ont repoussé les limites de la statique pour obtenir toujours plus de finesse tout en préservant la qualité, la sécurité et la pérennité propre à leurs escaliers. Ses lignes épurées donnent la légèreté recherchée dans les espaces au design minimaliste.

682d

CARACTÉRISTIQUES :

Escalier autoporteur, entretoises posées entre les marches côté jour, marches fixées dans le mur ou dans un limon - selon le type de mur.

- Marches en aluminium d'une épaisseur d'env. 25 mm
- Surface naturelle, vernis inusable
- Entretoises en inox
- Variantes de garde-corps le plus souvent en verre, mais possibilités en métal avec bastingage, avec balustres

ÉLU PRODUIT DU BTP PAR LES PROFESSIONNELS 2016

6781

Gamme ARÉO

Pureté des lignes et innovation

ARÉO est un escalier inimitable ! Ses marches en fonte d'aluminium brut, donnent un rendu spectaculaire, semblable à une pierre naturelle. Résultat :un escalier hors-normes aux lignes d'une grande pureté, qui semble flotter dans l'espace.

5409a

5291

5426e

5353c

5410k

Gamme SENZU®

L'escalier du bien-être

Cet escalier breveté est particulièrement intéressant pour le bien-être qu'il procure à ceux qui l'utilisent plusieurs fois dans la journée. Le secret ? Des marches structurées à l'effet matière époustouflant, qui stimulent la voute plantaire dont on sait le centre des terminaisons nerveuses. Ces effets de matière agissent sur les points de pression du pied et ses terminaisons nerveuses. Ils stimulent ainsi la voûte plantaire, favorisent l'automassage et la sensation de bien-être au fur et à mesure des allers et venues.

Mais les bénéfices connus le sont également en termes de sécurité. La structure particulière des marches rend en effet l'escalier plus « antidérapant » que la normale. Les mesures de glissances réalisées démontrent des résultats bien supérieurs aux exigences de la norme.

L'escalier à marches Senzu a obtenu le prestigieux prix de l'Institut français du Design : Le label d'excellence JANUS 2017 DE L'INDUSTRIE.

5354a

CARACTÉRISTIQUES :

- Marches en bois massif structurées
- L'escalier Senzu a trois fonctions qui se conjuguent : anti-glissance, esthétique et bien-être
- Les marches Senzu s'adaptent à pratiquement l'ensemble des gammes et toutes les formes d'escalier
- De nombreuses couleurs et finitions sont possibles

CARACTÉRISTIQUES :

- Marches empilables épaisseur 45mm, disponibles en plusieurs essences de bois et finitions
- Fut central avec plots en acier thermolaqué, inox ou bois
- Garde-corps le plus souvent avec main courante courbe en bois, balustres et lisses en inox. Diverses possibilités à définir avec le technicien

5413

5000k

5139

ESCALIERS HÉLICOÏDAUX

L'escalier hélicoïdal donne à chaque espace un cachet spécial. Il peut être composé de marches en bois naturel ou teinté. Le noyau central peut être lui en bois, acier thermolaqué ou inox, le garde-corps, de forme courbe, sera habillé de métal en bastingage ou uniquement avec des balustres. Une autre façon de valoriser l'espace.
Ne vous fiez pas aux apparences. Les escaliers hélicoïdaux donnent parfois l'impression d'être imposants mais il n'en est rien. Ils sont souvent utilisés pour les espaces dont la surface disponible ne permet pas un étalement en longueur.
Mais attention, ils ne sont pas forcément à privilégier dans les intérieurs où chaque centimètre compte. Avant d'opter pour un escalier hélicoïdal, il est fondamental d'étudier les fonctionnalités de la pièce.
Ne nécessitant pas d'appui sur un mur latéral, il offre d'autres possibilités de disposition dans la pièce.

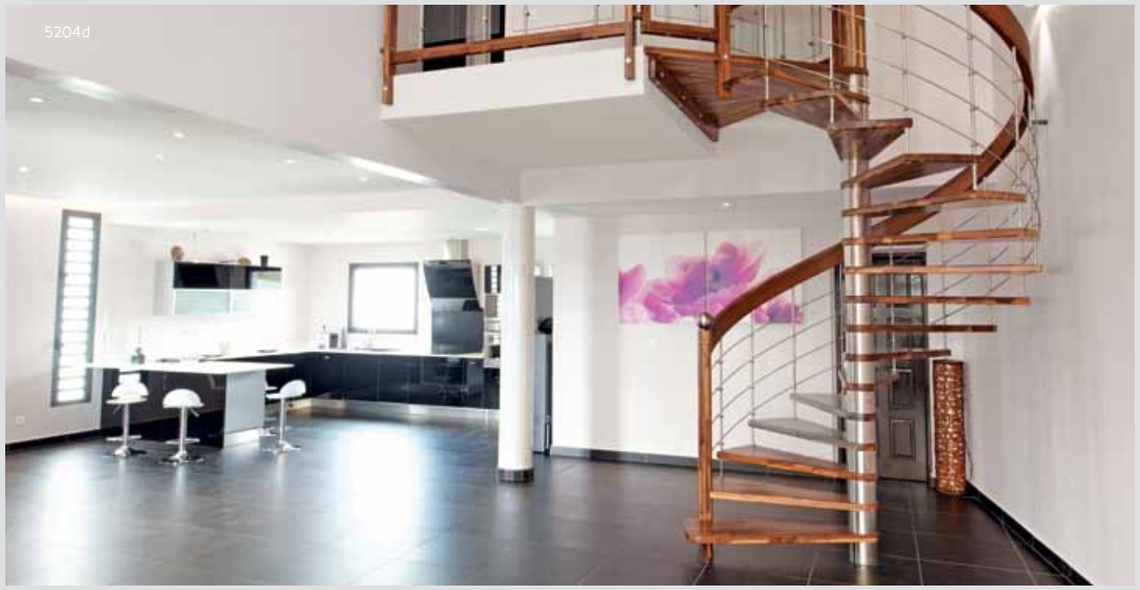

5204d

GARDE-CORPS RAMPANT

Différentes variantes de garde-corps sont envisageables pour un escalier. En inox, verre transparent et/ou en bois, les combinaisons entre les matériaux sont multiples et marquent un nouveau style.

685a

5177b

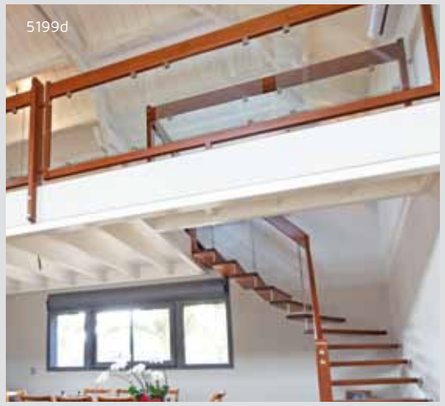
5199d

5307

5213

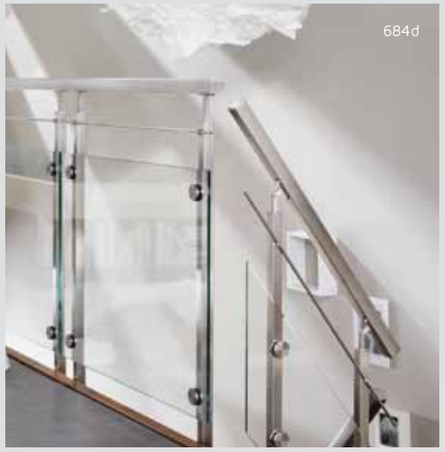
684d

5021b

5054p

5275a

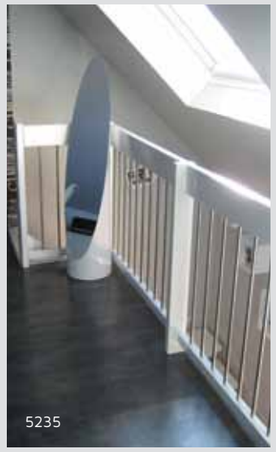
5235

GARDE-CORPS D'ÉTAGE

Jouez avec les différents matériaux et créez l'harmonie qui vous correspond le mieux. Le bois réchauffe les éléments de décor les plus sévères. Apprenez à en jouer avec élégance et audace pour faire souffler le froid et le chaud sur votre intérieur !

5284

5236

5003d

5489

Des escaliers intégrés dans l'agencement

Sculpter l'espace

L'escalier est un élément majeur et à part entière dans la décoration. Il apporte à votre intérieur une véritable valeur ajoutée. Notre savoir-faire de menuisier et créateurs d'escaliers nous permet de répondre à des projets d'agencements 100% personnalisés et sur-mesure. Vous recherchez à gagner de la place, vous voulez augmenter les volumes de rangement, apporter plus de fonctionnalité à votre escalier ou bien encore en faire l'élément central de la pièce à vivre.... Avec votre partenaire Treppenmeister, vous trouverez les solutions pour Sculpter l'espace de votre intérieur !
Découvrez ici quelques exemples de nos réalisations.

5155b

5333a

A chaque marche des découvertes nouvelles !

Le principe de l'escalier suspendu dont Treppenmeister est l'inventeur permet de confondre l'escalier avec la bibliothèque lorsqu'on souhaite associer les deux fonctions. C'est à coup sûr un gain de place non négligeable et un cachet inédit donné à votre intérieur.

5333b

Escalier ou Bibliothèque ?

L'escalier comme dans un livre

Vous pourrez aisément alterner le rangement des livres avec quelques objets de décoration qui magnifieront votre intérieur. Découvrez sur ces pages quelques idées issues de nos fabrications.

5185b

5420a

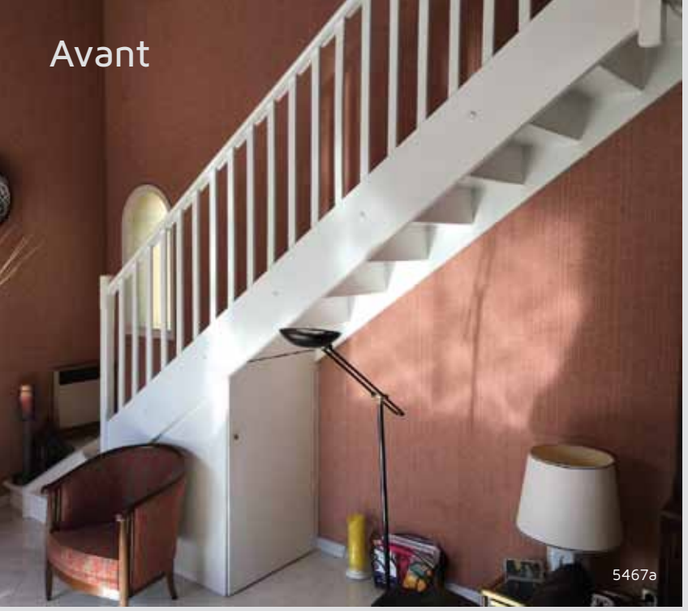

Vous rénovez votre maison ?
Pensez à changer votre vieil escalier !
C'est simple et spectaculaire.

VOUS GAGNEZ:

- + d'espace
- + de design
- + de luminosité
- + de confort
- + de silence
- + de sécurité

Les escaliers donnent le ton dans la maison. Alors si le vôtre ne vous plait plus ou s'il est abimé, changez-le ! Après quelques décennies, il n'est pas rare de trouver que son escalier manque de charme. Son allure générale ne colle plus à la décoration du moment et le confort d'utilisation n'est plus forcément au rendez-vous. Les nuisances sonores se multiplient et finissent pas rendre son utilisation peu agréable. Et, du point de vue de la sécurité, une mise aux normes s'avère souvent nécessaire.
Un vieil escalier n'est pas une fatalité ! En général deux journées de travaux suffisent pour s'en débarrasser et installer à sa place un escalier en adéquation avec vos goûts, votre besoin de sécurité et votre envie de confort. Et en très peu de temps, c'est tout votre intérieur qui est transformé.

Meilleure circulation de la lumière, gain de place, lignes épurées, confort acoustique, sécurité renforcée, structure se fondant dans l'espace. Les bénéfices d'un nouvel escalier sont nombreux et ne doivent pas être négligés. Pas d'inquiétude non plus à avoir du côté de la complexité de mise en œuvre d'un tel projet, les désagréments sont limités au maximum.

Votre Créateur d'escaliers TREPPENMEISTER s'occupe de tout.
Une fois l'escalier choisi, il est construit sur mesure dans l'atelier avant d'être posé en une seule journée. Les équipes installent alors les protections nécessaires pour isoler au mieux la maison de la poussière et en quelques heures seulement, le nouvel escalier peut être utilisé ! Plus design et plus fonctionnel, il apporte un cachet indéniable à la maison. En totale opposition avec ce qui se faisait il y a encore quelques décennies, la tendance est maintenant aux lignes épurées qui laissent circuler la lumière.

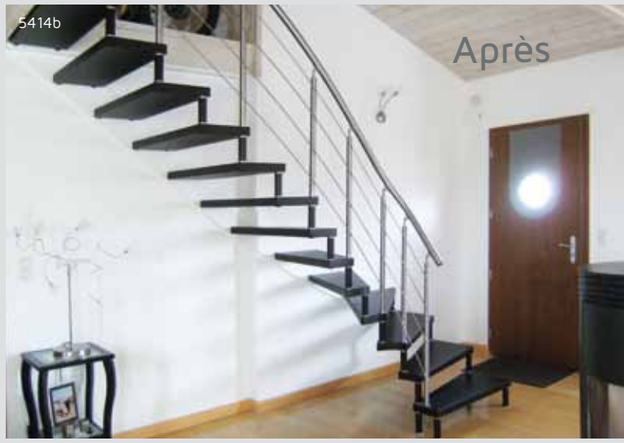

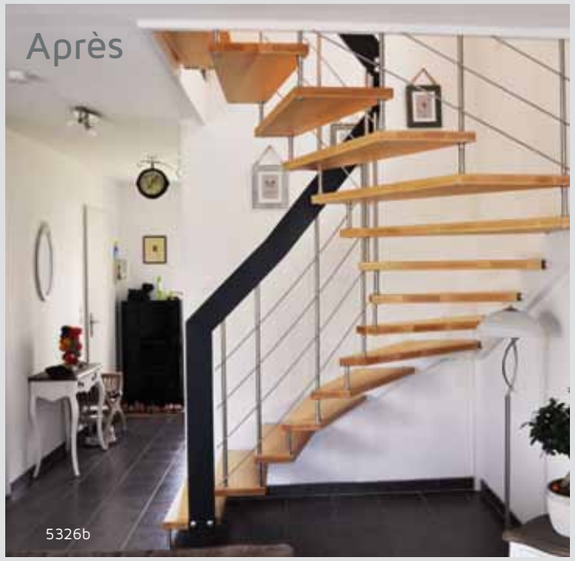

VOUS GAGNEZ:

- + d'espace
- + de design
- + de luminosité
- + de confort
- + de silence
- + de sécurité

Avant-Après

A travers ces exemples, nous voulons vous montrer que, grâce à l'escalier, il est non seulement possible de rendre son environnement plus beau et agréable mais également d'y apporter des améliorations techniques. L'escalier suspendu apporte de la clarté et de l'espace à votre intérieur.

Un nouvel escalier vous apporte :

+ d'espace + de design + de luminosité
+ de confort + de silence + de sécurité

Votre nouvel escalier est créé à votre goût. Tout personnalisable et réalisé sur mesure dans des matériaux haut de gamme. Les solutions TREPPENMEISTER respectent les normes et la réglementation. Elles s'adaptent à la plupart des escaliers et sont sûres à 100 %.

Couleur, choix des matériaux, des essences de bois, esthétique des lignes… Vous avez aujourd'hui toutes les clés pour créer un escalier unique qui vous comblera au fil du temps. Grâce à Treppenmeister, ce qui était autrefois presque impensable devient aujourd'hui une simple et belle réalité !

LE SECRET DE NOTRE RÉUSSITE

Partenaire du plus grand groupement européen de fabricants d'escaliers design, nous bénéficions de la force d'un grand groupe tout en conservant la souplesse d'une entreprise artisanale. Nous proposons une prestation complète : conseil, conception, fabrication, finition et pose de nos escaliers.

FAITES-NOUS PART DE VOS IDÉES

Nous sommes à votre écoute pour vous accompagner dans la création de votre escalier. En visitant notre showroom ou en visitant nos stands lors de salons et de foires, vous pourrez vous faire une idée de nos produits et de notre culture du travail bien fait. Ainsi, pour bien préparer votre projet et vous informer des différentes étapes jusqu'à la concrétisation de votre rêve, nous vous accompagnerons pas à pas dans la construction de votre escalier.

VOTRE PROJET EN 3D

Nous mettons en images votre futur escalier. Grâce aux informations saisies dans le logiciel, vous pouvez le voir en 3D, dans son environnement.
Aller sur le chantier est fondamental. Pour concevoir votre projet d'escalier, nous prenons sur place des cotes précises. Elles nous permettent de garantir la meilleure qualité, dans les moindres détails.

LA FABRICATION DE VOTRE ESCALIER DANS NOTRE ATELIER PRÈS DE CHEZ VOUS

Chaque escalier est une pièce unique, fabriquée sur mesure, près de chez vous. Un équipement de pointe et un travail artisanal d'excellente qualité sont les piliers de nos créations. Toutes les étapes de la fabrication sont réalisées dans nos ateliers.

LA POSE DE VOTRE ESCALIER DANS LES RÈGLES DE L'ART

Nous procédons nous-mêmes à la pose de nos escaliers. Un très haut niveau de fabrication et de pose garantissent une longue vie à votre escalier. Ainsi, il vous donnera entière satisfaction, pour longtemps.

SOYEZ LES BIENVENUS CHEZ NOUS !

Venez nous rendre visite et créons ensemble l'escalier de vos rêves.
Chez nous votre projet est entre de bonnes mains !

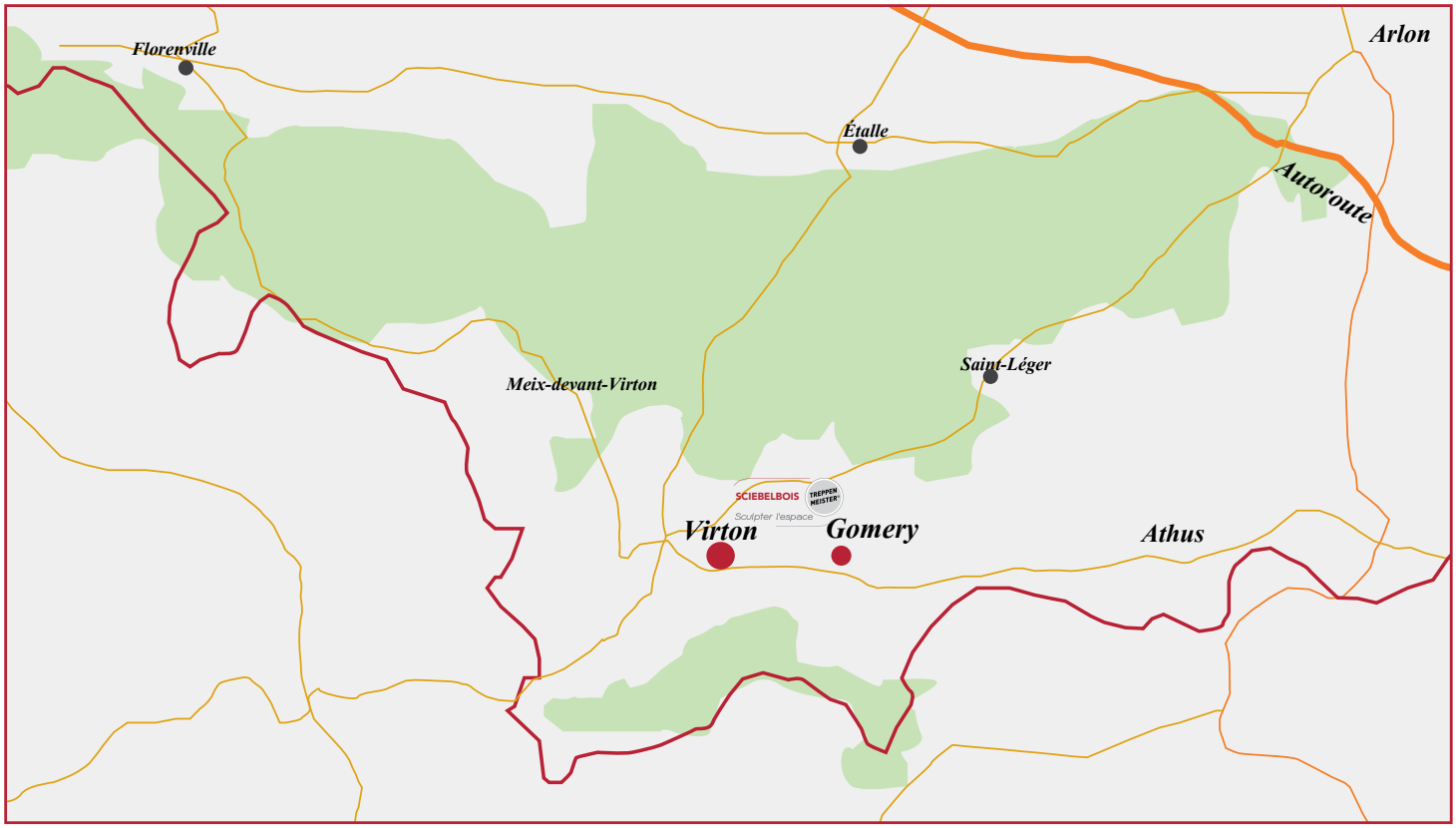

MENUISERIE SIBELBOIS
Rue Grande, 58
6760 GOMERY

Tél. 063/42.46.05
GSM 0495-77 51 28

info@menuiserie-sibelbois.be
www.menuiserie-sibelbois.be

SIBELBOIS TREPPEN MEISTER®
Sculpter l'espace

© Treppenmeister GmbH · 2020 · www.treppenmeister.com · N° d'article 70087 8,00 €